

Référence des portes à 1 vantail

MD1201BS - MD1201BS-G

Référence des portes à 2 vantaux

MD1202BS - MD1202BS-G

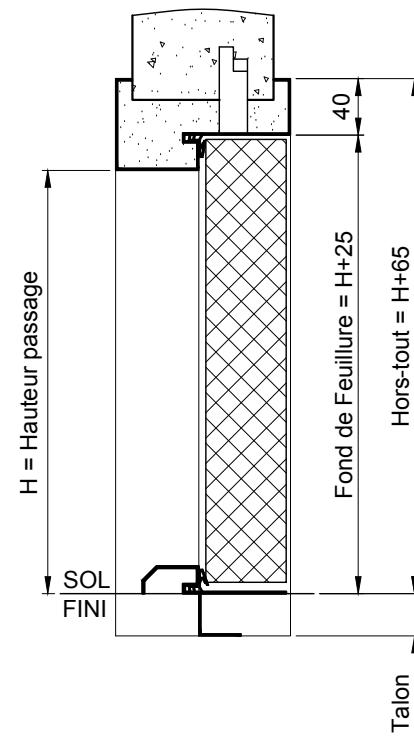
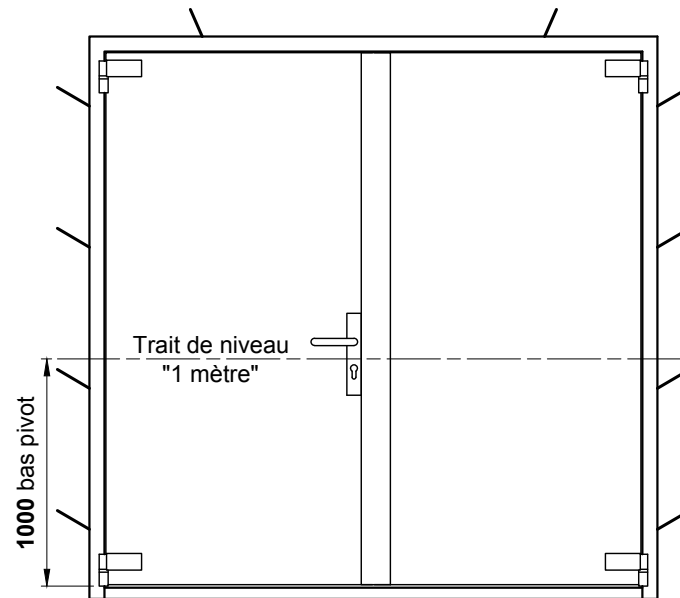
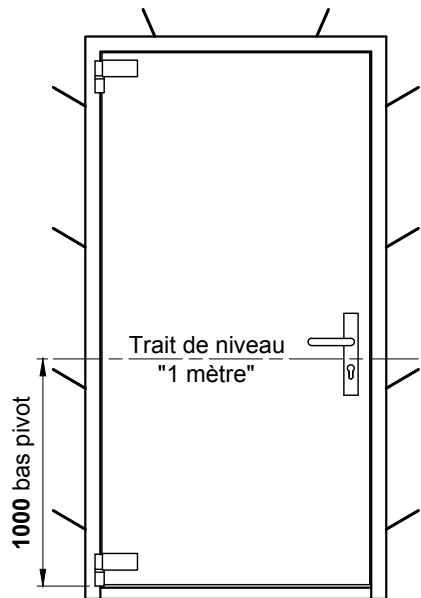

Cloison ISO

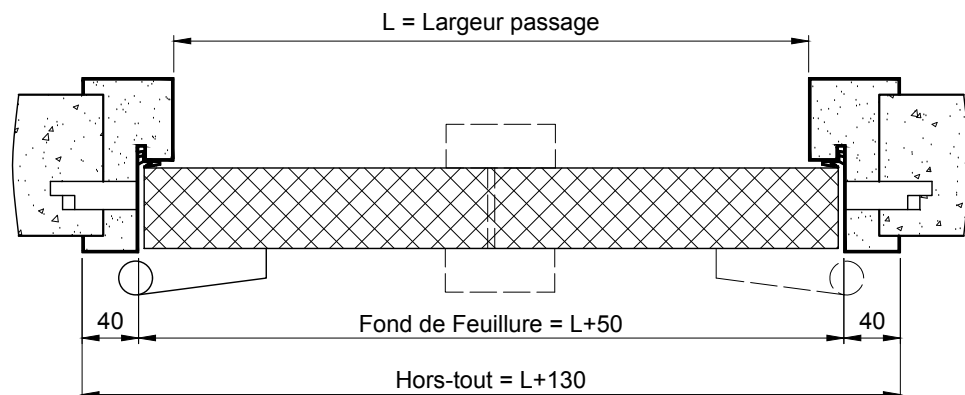
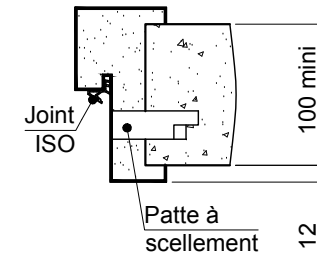

Sens d'ouverture

Droite poussant

Gauche poussant

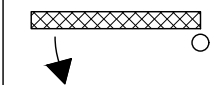
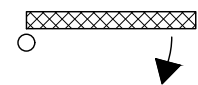

ATTENTION: Le calfeutrement de la cloison doit être réalisé au mortier de ciment.

Client:

Chantier:

Date:

Ce plan est la propriété de la société MALERBA. Il ne peut être reproduit ou divulgué sans notre autorisation.

N° plan: X17-7-0535 / B Mise en oeuvre pour: PMT BATTANTE ACOUSTIQUE

Titre: HUISSERIE A SCELLER

Rue Paul Malerba 69470 Cours-la-Ville Tél: 04.74.89.85.85

